

# V 実績報告(令和3年度)

## 1. 利用状況

### (1) 基礎統計

開館日数	入館者数	個人貸出		児童団体貸出		巡回文庫配本		学校支援文庫	
		登録者数	貸出冊数	団体数	貸出冊数	団体数	貸出冊数	団体数	貸出冊数
日	人	人	冊	団体	冊	団体	冊	団体	冊
298	409,783	220,568	857,678	48	2,818	2	2,379	159	6,140
(291)	(373,213)	(217,367)	(821,206)	(45)	(2,251)	(2)	(2,380)	(140)	(5,580)

( ) 内は令和2年度の数値。

### (2) 館外個人貸出冊数の推移

(単位：冊)

区分	年度				
	平成29年度	平成30年度	令和元年度	令和2年度	令和3年度
総記	5,350	5,037	5,775	5,587	5,441
哲学	21,937	20,966	21,260	21,515	20,894
歴史	28,263	27,878	27,346	23,763	22,605
社会	66,129	64,302	67,203	66,205	66,188
自然	47,095	48,434	48,345	44,799	45,866
技術	71,046	67,653	61,990	56,971	54,051
産業	20,020	18,498	18,467	18,308	18,816
芸術	39,038	38,587	36,836	33,417	32,943
語学	7,357	8,061	7,905	7,549	6,509
文学	100,110	102,358	102,741	105,597	104,547
文庫	57,381	59,802	56,585	56,089	54,782
洋書	623	643	569	629	794
その他	202	190	150	357	410
郷土	9,237	8,594	9,197	9,153	9,463
児童	372,365	365,361	361,701	318,214	360,325
雑誌	44,897	40,828	42,261	40,560	43,436
A V	18,372	20,360	15,963	12,493	10,608
うちデイジー	9	53	52	32	23
合計	909,422	897,552	884,294	821,206	857,678

(3) 個人貸出登録者数

(単位：人)

2年度末 登録者数	令和3年度 登録者数	令和3年度 登録抹消者数	令和3年度末 登録者数
217,367	3,334	133	220,568

令和3年度末登録者年齢別内訳					
0～12歳	13～18歳	19～39歳	40～59歳	60歳以上	計
6,247	8,292	61,260	86,647	58,122	220,568

(4) 参考調査利用件数

(単位：件)

調査内容	所蔵調査	事実調査	文献調査	計
申込処理				
口頭	141	120	523	784
電話	109	122	226	457
文書	3	15	35	53
メール	5	58	113	176
小計	258	315	897	1,470
クイック・レファレンスサービス	13,748	561	1,867	16,176
合計	14,006	876	2,764	17,646

(5) 相互貸借件数等

	貸借先図書館等	借受		貸出	
		件	冊	件	冊
県内	市町立図書館	300	401	1,719	6,656
	公民館等	0	0	10	16
	香川大学	46	72	33	63
	その他	0	0	0	0
	小計	346	473	1,762	6,735
県外	国立国会図書館	1	3	0	0
	都道府県指定 都市立図書館	43	68	123	198
	市区町村立図書館	6	7	254	403
	国公立大学	3	4	9	9
	その他	0	0	0	0
	小計	53	82	386	610
計		399	555	2,148	7,345
合計		2,547件		7,900冊	

(6) AVブース等利用件数

(単位：件)

音声ブース	111
映像ブース	1,122
インターネット端末	1,973
(うち、国立国会デジタル)	(86)
(うち、商用データベース)	(157)
(うち、放送ライブラリー)	(0)
計	3,206

(7) インターネット検索件数

(単位：件)

1,350,814

(8) 返却ポスト・他館返却件数

(単位：冊)

返却ポスト	62,353
他館返却	5,677

## 2. 資料整備状況

### (1) 令和3年度増加冊数及び年度末蔵書冊数

分類	項目	令和2年度 末蔵書冊数	購入冊数	寄贈冊数	再用・生産 区分変更	保管換	除籍冊数	合計	令和3年度 末蔵書冊数
0	総記	36,367	285	130	0	0	1	414	36,781
1	哲学	38,547	439	45	7	0	12	479	39,026
2	歴史	81,474	925	522	30	0	14	1,463	82,937
3	社会	167,586	2,488	399	63	4	22	2,932	170,518
4	自然	59,929	1,102	71	10	0	19	1,164	61,093
5	技術	61,470	857	230	37	2	47	1,079	62,549
6	産業	38,451	551	143	2	0	15	681	39,132
7	芸術	66,719	809	203	19	10	28	1,013	67,732
8	語学	14,166	157	9	4	5	3	172	14,338
9	文学	124,741	1,476	387	242	1	562	1,544	126,285
	文庫	43,002	360	8	8	0	29	347	43,349
	洋書	14,649	29	15	50	53	0	147	14,796
	二山*	3,419	0	0	0	0	0	0	3,419
	津島*	509	0	0	0	0	0	0	509
	梅尾*	2,876	0	0	0	0	0	0	2,876
	大平*	8,623	0	0	0	0	0	0	8,623
	その他	6,333	0	7	0	0	0	7	6,340
	楽譜	154	0	0	0	0	0	0	154
	郷土	128,164	451	1,683	227	1	6	2,356	130,520
	児童	143,680	2,356	165	202	57	111	2,669	146,349
	紙芝居	3,568	46	1	0	0	0	47	3,615
	AV (マイクロフィルム)	5,052	2	0	0	0	0	2	5,054
	〃 (CD)	10,015	78	9	0	0	0	87	10,102
	〃 (音声テープ)	186	0	7	17	0	0	24	210
	〃 (マルチメディア テープ)	322	0	6	8	0	0	14	336
	〃 (その他)	10,067	4	47	20	0	0	71	10,138
	巡回文庫	5,667	257	28	0	0	0	285	5,952
	学校支援文庫	5,927	0	396	13	0	0	409	6,336
	合計	1,081,663	12,672	4,511	959	133	869	17,406	1,099,069

\* 寄贈資料による文庫

## (2) 新聞(購入紙及び主な寄贈紙)

令和4年4月1日現在

新聞名		所蔵期間	新聞名		所蔵期間
朝日新聞	本紙	前1年間	山陽新聞	本紙	前3年間
	縮刷版	昭和17. 1～		本紙(香川版)	昭和53. 1～
	大阪版マイクロ	明治12. 1～平成31. 4			～平成23. 11
	本紙(香川版)	昭和52. 1～			(一部欠あり)
	香川版マイクロ	大正 4. 10～昭和20. 3	愛媛新聞		前3年間
		昭和22. 1～	高知新聞		〃
毎日新聞	本紙	前1年間	徳島新聞		〃
	〃	昭和20. 9～24. 12	スポーツニッポン		〃
	縮刷版	昭和25. 1～	人民日報		〃
	本紙(香川版)	昭和45. 8～	東亜日報		〃
読売新聞	本紙	前1年間	The Japan Times/ International		〃
	〃	昭和24. 12～50. 12	New York Times		〃
	縮刷版	昭和51. 1～	The New York Times		〃
	本紙(香川版)	昭和51. 2～			
日本経済新聞	本紙	前1年間	しんぶん赤旗		前1年間
	縮刷版	昭和24. 4～	聖教新聞		〃
		(一部欠あり)	日本農業新聞		〃
	本紙(四国版)	昭和38. 1～	福島民報		〃
産経新聞	本紙	昭和58. 6～	福島民友		〃
		(一部欠あり)			
日刊工業新聞	本紙	前3年間			
	縮刷版	昭和47. 1～			
		～平成24. 3			
		(平成15. 4～24. 3は CD-ROM)			
四国新聞	本紙	平成22. 1～			
	(愛媛新聞)マイクロ	明治 9. 9～10. 4			
	(海南新聞)マイクロ	明治10. 5～21. 12			
		(一部欠あり)			
	(予讃新報)マイクロ	明治21. 10～22. 2			
	(愛媛新報)マイクロ	明治22. 2～22. 5			
	(香川新報)マイクロ	明治22. 4			
	～昭和16. 2				
	(香川日々)マイクロ	昭和16. 3～16. 4			
		昭和17. 1～20. 12			
	(四国新聞)マイクロ	昭和21. 1～			
		～平成22. 3			
四国民報	マイクロ	昭和 5. 6～16. 3			
建通新聞香川	本紙 (火・金発行)	昭和57. 5～57. 11 (一部欠あり) 平成 9. 4～			

## (3) 雑 誌

	購入種数	寄贈等種数	合計	備 考
累計受入種数	608	3,075	3,683	外国雑誌29種（英3、米18、仏3、独2、伊1、中1、韓1）を含む。
うち、令和3年度受入種数	334	900	1,234	外国雑誌13種（英1、米8、独1、伊1、中1、韓1）を含む。

## (4) データベース

令和4年4月1日現在

D1-Law.com（第一法規法情報総合データベース）、日経テレコン、朝日新聞クロスサーチ 官報情報検索サービス
---

## (5) 官報、県報等

資料の種類	所 蔵 内 容
官 報	明治16. 7～昭和43.12（マイクロフィルム・欠号あり） 明治31. 8～（本紙・欠号あり）
官 報 資 料 版	昭和28. 7～平成19. 3
香 川 縣 公 文 月 報	明治23. 1～大正 8.12（マイクロフィルム明治23. 1～大正 8.12）
香 川 縣 報	大正 9. 4～（マイクロフィルム大正 9. 4～昭和25.12）
衆議院議事速記録	昭和22. 2～22. 3（第92回帝国議会）
貴族院議事速記録	昭和22. 2～22. 3（第92回帝国議会）
衆議院会議録	昭和22. 5（第1回国会）～
参議院会議録	昭和22. 5（第1回国会）～（欠号あり）

## (6) コレクション

## ①空海資料

空 海 資 料	平成6年の新館開館を機に、香川県が生んだ偉大な思想家・宗教家である空海に関する資料を重点的に収集している。資料は、空海の著作だけでなく、伝記、美術、教理・事相、民間信仰などの13のテーマを中心に収集しており、現在、約5,600冊を所蔵している。
---------	--

## ②文庫

文 庫 名	内 容
に ざん 山 文 庫	坂出市高屋町の故三野二山氏所蔵の漢籍190部1,750冊及び国書451部1,187冊を昭和46年に息子守亮氏から寄贈されたもの。漢詩が主となっている。その後の寄贈により、現在、814部3,419冊（漢籍240部2,021冊及び国書574部1,398冊）を所蔵している。
つしま 津 島 洋 書 文 庫	元蔵相、故津島寿一氏所蔵の洋書509冊を昭和51年に綾子夫人から寄贈されたもの。氏が昭和2年から9年にかけて、英仏駐在財務官として活躍されていた当時、任地で購入されたものも多く含まれる。政治・経済の各分野にわたる図書が中心であるが、趣味に関するものや読み物なども多く見られる。
とがのお 尾 文 庫	故梅尾祥瑞氏（元高野山大学教授、ボストン美術館図書館長）の蔵書2,613冊を平成5年に登喜子夫人から寄贈されたもの。父故祥雲氏（元高野山大学長）の蔵書を核にして、息子祥瑞氏が発展させた真言密教をはじめとする幅広い宗教学とマンダラを中心とした仏教芸術学や語学がある。その後の寄贈により、現在、2,876冊を所蔵している。
おおひら 大 平 文 庫	大平正芳記念館（観音寺市、平成27年3月閉館）に所蔵していた、元内閣総理大臣、大平正芳氏の蔵書や氏の著作、研究書、大平正芳記念賞受賞作品など8,593冊を平成27年に公益財団法人大平正芳記念財団から寄贈されたもの。読書家で文筆家として知られた大平氏の蔵書は、政治・経済だけにとどまらず、哲学・歴史・文学など多岐にわたっている。大平正芳記念賞受賞作品は、現在も財団から毎年寄贈されている。

### 3. 行事

区 分	日 時	内 容	場 所	参加人員
こども読書まつり	4月17日(土)	としよかんバッグをつくろう！ 「おはなし紡ぎの会」によるおはなし会	視 聴 覚 ホール 親子読書コーナー	78
	4月24日(土)	英語のおはなし会 こどものためのクラリネット・コンサート	研 修 室 視 聴 覚 ホール 親子読書コーナー	72
	5月8日(土)	おおぼこおはなし会	親子読書コーナー	11
図書館コンサート	7月3日(土)	「子どものためのちいさなコンサート」(2回開催) 演奏：金管アンサンブル「ゆかいななかまたち」	視 聴 覚 ホール	119
	3月13日(日)	「図書館コンサート」 演奏：香川プラスチックアンサンブル	視 聴 覚 ホール	57
中・高校生等への読書支援	8月4日(水) 8月5日(木)	「集まれ高校生！読み聞かせボランティアにチャレンジ」 読み聞かせ講座を受講した高校生たちが、おはなし会を開催	研 修 室 親子読書コーナー	27
健やか生活応援講座	10月10日(日)	「女性のためのエイジングケア」 ～若々しく、いきいきと過ごすために～ 講師：川西真澄(日本エステティック協会認定エステティシャン)	視 聴 覚 ホール	27
	2月12日(土)	「免疫力を高めるセルフケア」 ～知りたい！整体ってなんだろう？～ 講師：笹尾隆一(NPO法人二宮整体アカデミー協会副講師)	視 聴 覚 ホール	30
子どもと本をむすぶ基礎講座	9月17日(金) 1月13日(木) 2月17日(木)	「子どもたちをお話の世界へ」 第1回 昔話の魅力 第2回 ストーリーテリング入門① 第3回 ストーリーテリング入門② 講師：小林いづみ(安田女子大学非常勤講師)	視 聴 覚 ホール 研 修 室	48 16 15
図書館探検	10月24日(日)	「大人の図書館探検ツアー」(中学生以上対象) 図書館の概要説明、書庫見学、書庫にある資料の紹介	研 修 室 書 庫	9
	11月3日(水)	「おやこde図書館探検」(小学生とその保護者対象) カウンター体験、書庫見学、書庫にある児童資料の探索	研 修 室 書 庫	31 (11組)
子育て支援講座	11月21日(日)	「親子で楽しく学ぼう！お片づけのコツ」 講師：わきやきゆり(整理収納教育士、整理収納アドバイザー)	視 聴 覚 ホール	17
職員によるおはなし会	12月28日(火) 3月25日(金)	冬休みおはなし会 春休みおはなし会 絵本の読み聞かせ、手遊びなど	親子読書コーナー	17 6
他機関との連携による行事	7月29日(木)	2021夏休み特別企画 早明浦ダムオンライン見学会 (独立行政法人水資源機構主催)	視 聴 覚 ホール	午前:21 午後:19
ボランティアによる活動	全7回 【6,9,1～3月休止】	こうさぎおはなし会 おはなし紡ぎの会による乳児から5歳くらいまでの子どもと保護者を対象としたわらべうた、絵本の読み聞かせなど	親子読書コーナー	各回6組程度
	全1回 【6月～休止】	おおぼこおはなし会 おおぼこによる絵本の読み聞かせ、紙芝居、パネルシアター、手遊びなど		
	全2回 【5,9,1,3月休止】	「おはなし紡ぎの会」によるおはなし会 おはなし紡ぎの会によるストーリーテリング、絵本の読み聞かせなど		
	全4回 【4～6,8～9月,1～3月休止】	わくわくかみしばい会 まいまい塾ネットワークによる紙芝居の上演		
研 修 会 (主催：香川県図書館協会)	6月23日(水) 6月25日(金)	香川県図書館職員研修会(初任者研修)	研 修 室	16
	11月30日(火)	香川県図書館大会 講演「図書館の自由」 講師：鈴木 草生(高知県立図書館企画調整課司書) 研修分科会1「利用者と書架をつなぐサインについて考える」 講師：中川 卓美(『サインはもっと自由につくる』著者) 研修分科会2「香川漆芸を学ぶ」 講師：古川 京司(香川県漆芸研究所長)	視 聴 覚 ホール	71
研 修 会 (共催：香川県図書館協会)	2月10日(木)	香川県図書館職員研修会(専門研修) 「読書バリアフリー図書館サービス研修会」 (香川県視覚障害者福祉センター主催)	オ ン ラ イ ン	26
実 務 担 当 者 会 (主催：香川県図書館協会)	7月1日(木) 2月24日(木)	県内公共図書館の実務担当者による、連携企画についての協議、事例発表、図書館業務遂行上の問題点、疑問点等についての情報交換	第1回：研修室 第2回：オンライン	第1回:25 第2回:20
そ の 他	11月5日(金)	シェイクアウト訓練 (県民いっせいで地震防災行動訓練)	閱 覧 室 等	—

#### 4. 展 示

区分・場所	期 間	内 容
企 画 展 示 等 [ 展 示 コーナー ]	4月13日(火)～5月30日(日)	児童資料企画展示 「春がきた！本だなの花畑」
	6月5日(土)～7月18日(日)	香川県環境森林部環境政策課・環境管理課 「海を守り育てよう&さぬきっ子環境スタディ」展
	7月20日(火)～9月5日(日)	企画展示「ページの中の美術館～幽・怪(ゆかい)」
	9月7日(火)～10月17日(日)	香川大学図書館・瀬戸内圏研究センター企画展示 「干潟～陸と海の境界に現れる生き物天国～」
	10月19日(火)～11月28日(日)	企画展示「D o k i ! 土器からはじまる日本のやきもの」
	12月7日(火)～1月16日(日)	香川県知事公室国際課企画展示 「世界に広がる！香川の友好交流都市展」
	1月18日(火)～2月20日(日)	瀬戸内海歴史民俗資料館企画展示 「瀬戸内海歴史民俗資料館の本」と「瀬戸内をより知るための本」
	2月22日(火)～3月13日(日)	香川県埋蔵文化財センター企画展 「讃岐国府跡 ヒストリア2-讃岐国府跡探求事業の調査成果-」
	3月15日(火)～4月10日(日)	香川県発達障害者支援センター『アルプスカがわ』企画展示 「みんなの《あまり》知らない世界 - 発達障害って？ 障害者アートって？ -」
イ ベ ント 関 連 本 展 示 [ 新 着 図 書 コーナー ]	4月20日(火)～5月16日(日)	猪熊弦一郎と芸術家たち
	5月18日(火)～6月13日(日)	世界計量記念日<はかる>ってなあに？
	6月15日(火)～7月18日(日)	眺める、調べる、雲を読む。
	7月20日(火)～9月12日(日)	表彰台に立ったアスリート
	9月14日(火)～10月17日(日)	香川の文化財
	10月19日(火)～11月28日(日)	「#つながる図書館」
	12月7日(火)～1月16日(日)	おもロシア文学
	1月18日(火)～2月20日(日)	知ろう！発酵の世界
	2月22日(火)～3月27日(日)	いいなあ新幹線
3月29日(火)～5月22日(日)	18歳、大人になる。	
子 育 て 支 援 コーナー 企 画 展 示	6月5日(土)～8月29日(日)	夏のお母さんを応援する本！
	8月31日(火)～11月28日(日)	親子で楽しむ芸術の秋！
	12月7日(火)～2月27日(日)	親子で学ぼう！お金の上手な使い方
	3月1日(火)～5月29日(日)	お部屋づくりで、リフレッシュ！～親子でおそうじ・お片付け～
健 や か 生 活 応 援 コーナー ミ ニ 展 示	4月13日(火)～6月13日(日)	知りたい！化学物質と健康
	6月15日(火)～8月15日(日)	知りたい！和菓子
	8月17日(火)～10月17日(日)	知りたい！エイジングケア
	10月19日(火)～12月19日(日)	知りたい！働きながらの介護
	12月21日(火)～2月20日(日)	知りたい！夫婦円満のコツ
	2月22日(火)～4月24日(日)	知りたい！耳の病気
ビ ジ ネ ス 情 報 ・ し ご と 応 援 コーナー ミ ニ 展 示	4月6日(火)～5月30日(日)	DX(デジタルトランスフォーメーション)を知る
	6月5日(土)～8月1日(日)	障害者雇用を考える
	8月3日(火)～10月3日(日)	進むキャッシュレス社会
	10月5日(火)～11月28日(日)	コロナに負けずに働くために
	12月7日(火)～2月6日(日)	カーボンニュートラル(脱炭素社会)を目指して
	2月8日(火)～4月3日(日)	新社会人に役立つ本

区分・場所	期 間	内 容
ヤング ジェネレーション Young Generationコーナー ミニ 展 示	5月25日(火)～7月4日(日)	料理にチャレンジ!
	7月6日(火)～8月22日(日)	夏休みに役立つ本
	8月24日(火)～10月3日(日)	文学だって、韓流&華流
	10月5日(火)～11月14日(日)	秋だ!読書だ!ミステリーだ!!
	11月16日(火)～11月28日(日)	図書館でちいさい秋、見つけよう
	12月7日(火)～1月16日(日)	中学生、おすすめの本～中学生は、今こんな本を読んでいます。～
	1月18日(火)～2月20日(日)	図書館で推し活!～推しの愛読書を読もう～
	2月22日(火)～4月3日(日)	春だ!思いっきり体を動かそう!
児童資料コーナー 今 月 の 本	4月1日(木)～4月11日(日)	学校・ようちえん・ほいくしょの本
	4月13日(火)～5月16日(日)	本だなの花ばたけ
	5月18日(火)～5月30日(日)	行きたいな!ミュージアム
	6月5日(土)～6月30日(水)	おとうさん・おかあさんの本
	7月1日(木)～7月31日(土)	オリンピック・パラリンピックとスポーツの本
	8月1日(日)～8月31日(火)	ぼうけんの本
	9月1日(水)～9月30日(木)	夜の本
	10月1日(金)～11月7日(日)	石井桃子さんの本
	11月9日(火)～11月28日(日)	おいしそう!食べものの本
	12月7日(火)～12月28日(火)	クリスマスと年こしの本
	1月4日(火)～1月30日(日)	みんなで初笑い!
	2月1日(火)～2月27日(日)	冬のスポーツと中国を知ろう!
	3月1日(火)～4月10日(日)	おとなになったら何になる?
雑 誌 コ ー ナ ー なつかしのバックナンバー	6月5日(土)～9月5日(日)	Sports Graphic Number(1990年代)
	9月7日(火)～11月28日(日)	本の雑誌&ダ・ヴィンチ
	12月7日(火)～3月6日(日)	モダンリビング&美しい部屋
	3月8日(火)～5月29日(日)	旅



## 5. 職場体験学習・見学等の受入れ

区 分	実施日	学校名 ・ 団体名	参加 人員
職場体験学習	11月9日（火）～11月10日（水）	さぬき市立さぬき南中学校	2
見学・視察	6月8日（火）	サンシャインこどもの森	153
	6月22日（火）		
	11月24日（水）		
	11月25日（木）		
	11月26日（金）		
	7月8日（木）	香川県立香川中部養護学校	28
	8月19日（木）	香川短期大学	14
	10月5日（火）	高松市立三溪小学校	83
	10月22日（金）	高松市立多肥幼稚園	19
	11月9日（火）	高松市立林小学校	181
	11月11日（木）		27
	11月19日（金）		61
	11月17日（水）	高松市立多肥小学校	219
11月18日（木）			
3月2日（水）	認定こども園高松東幼稚園	120	
3月3日（木）			
3月10日（木）			

## 6. 平日の開館時間の延長

図書館利用者の利便性の向上を図るため、平日（金曜日）の開館時間の延長を実施した。

ただし、新型コロナウイルス感染拡大防止のため、緊急事態対策期における対策として、8月14日から9月30日までの平日の閉館時刻を2時間（金曜日は3時間）繰上げたことから、8月第3週の金曜日以降は中止した。

### (1) 実施内容

令和3年7月～8月の金曜日 6日

開館時間 午前9時から午後8時（閉館時刻を1時間繰り下げ）

延長時間帯は、全てのサービスを通常どおり提供

### (2) 利用状況等

・延長時間帯	(19時台)の入館者数	23人/日平均	(135人/期間全体)
		<ul style="list-style-type: none"> <li>最も多かった日 27人</li> <li>最も少なかった日 13人</li> </ul>	
・延長時間帯	(19時台)の貸出冊数	90冊/日平均	(540冊/期間全体)
		<ul style="list-style-type: none"> <li>最も多かった日 125冊</li> <li>最も少なかった日 42冊</li> </ul>	

## VI 利用案内

- ◆ 開館時間 火曜日～金曜日 午前9時～午後7時  
(7～9月の金曜日(平日のみ) 午前9時～午後8時)  
土曜日・日曜日・祝休日 午前9時～午後5時
- ◆ 休館日 月曜日(祝休日にあたる場合は、その日後においてその日に最も近い  
休日でない日)、12月29日～翌年1月3日  
資料整理日(年間10日間)
- ◆ 個人貸出 図書・雑誌 1人10冊以内、15日間  
CD 1人3点以内、15日間 } 郵送貸出は郵送に必要な日数を含め35日間
- ◆ 貸出対象者 県内に居住又は通勤・通学している者  
県内に帰省中の学生  
自身の治療・出産、親族等の看護・介護のため県内に滞在している者  
出張・研修等で1ヶ月以上県内に滞在している者
- ◆ 郵送貸出対象者 県内に居住する者などで、次の要件に該当する者  
①身体障害者手帳の交付を受けている者で、障害の程度が1級から4級までの者  
②戦傷病者手帳の交付を受けている者で、障害の程度が特別項症から第6項症までの者  
③介護保険法(平成9年法律第123号)による要介護認定を受けている者で、要介護状態が要介護5の者  
④知事が交付する療育手帳を持っている者で、障害の程度の記載欄に「㊤」又は「A」と表示されている者  
⑤その他病気療養中等で来館することが困難であると館長が認めた者
- ◆ コピーサービス
- ◆ 交通案内



- ◆ 駐車場 計390台(文書館と共用)
- ◆ ことでんバス ○JR高松駅、ことでん高松築港駅又は瓦町駅発  
サンメッセ・川島・西植田線  
「県立図書館・文書館前」又は「サンメッセ香川」下車  
○ことでん伏石駅発  
伏石駅サンメッセ線  
「県立図書館・文書館前」下車
- ◆ 所在地 〒761-0393 高松市林町2217-19(香川インテリジェントパーク内)  
TEL/087-868-0567 FAX/087-868-0607
- ◆ ホームページアドレス <https://www.library.pref.kagawa.lg.jp/> (パソコン)  
<https://www.library.pref.kagawa.lg.jp/winj/sp/top.do> (スマートフォン)  
<https://www.library.pref.kagawa.lg.jp/m/> (携帯)

## Ⅶ 施設の概要

着工	平成3年10月14日	建築面積	6,422.05㎡
竣工	平成5年12月20日	延床面積	14,120.32㎡
構造	鉄骨鉄筋コンクリート造り		(図書館9,562.31㎡ 文書館4,558.01㎡)
規模	地下1階 地上4階	設計・監理	香川県土木建築課
収蔵能力	開架22万冊 書庫100万冊		(株)石本建築事務所大阪支所
敷地面積	19,396.18㎡	工事費	5,871,515千円

地階平面図

図書館

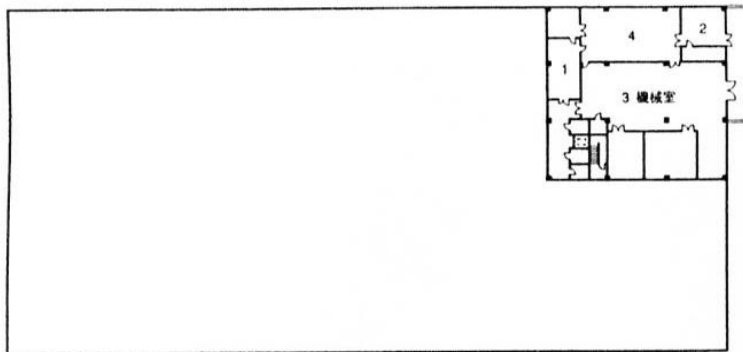

地階／761.76㎡

1. 中央監視室
2. 発電機室
3. 機械室
4. 電気室

1階平面図

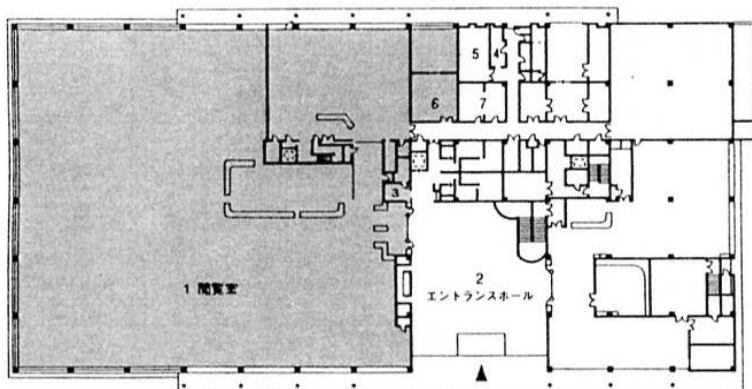

1階／4,532.77㎡

1. 閲覧室
2. エントランスホール  
(共用)
3. ロッカー室
4. 警備員室
5. 談話室
6. 巡回文庫室
7. 更衣室

2階平面図

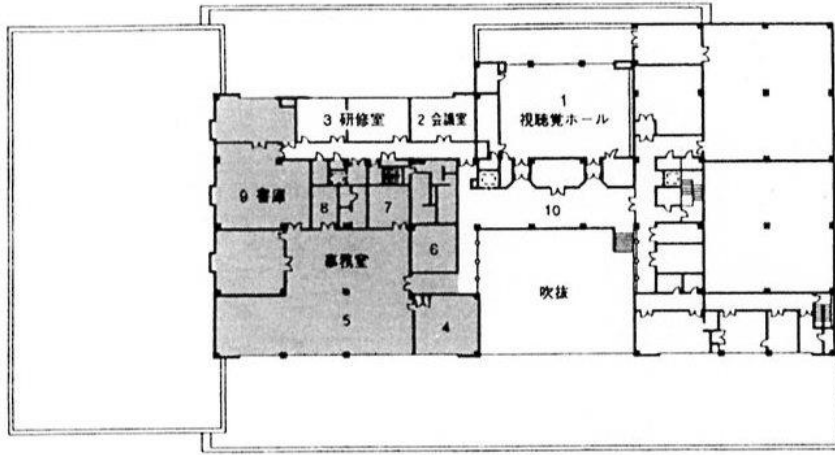

2階/1,491.86 m<sup>2</sup>

1. 視聴覚ホール (共用)
2. 会議室 (共用)
3. 研修室 (共用)
4. 館長室
5. 事務室
6. コンピュータ室
7. 業務準備室
8. AV制作室
9. 書庫
10. ロビー

3階平面図

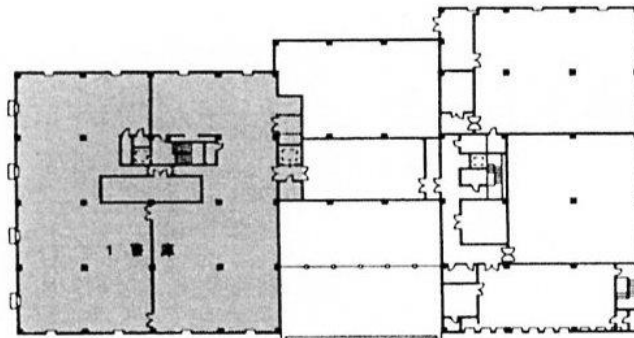

3階/1,387.96 m<sup>2</sup>

1. 書庫

4階平面図

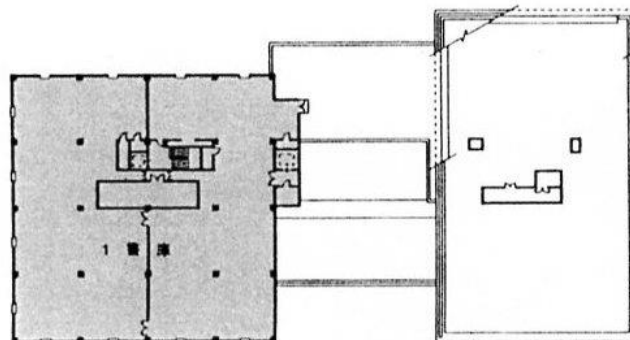

4階/1,387.96 m<sup>2</sup>

1. 書庫

# Ⅷ 県内公共図書館等一覧

令和4年4月1日現在

図書館名	館長名	開館時間	休館日	所在地	電話番号	FAX番号
香川県立図書館	渡邊 勇人	火～金 9:00～19:00 土・日・祝 9:00～17:00	月曜日（月曜日が祝日のときは、最も近い休日でない日）	〒761-0393 高松市林町2217-19	(087) 868-0567	(087) 868-0607
高松市中央図書館	石野 知津	火～金 9:30～19:00 土・日・祝 9:30～17:00	月曜日（月曜日が祝日のときは、その翌日） 毎月末（土・日・祝日を除く）	〒760-0014 高松市昭和町一丁目2-20	(087) 861-4501	(087) 837-9114
高松市夢みらい図書館	奥村 文浩	月・水～金 9:30～19:00 土・日・祝 9:30～17:00	火曜日（火曜日が祝日のときは、その翌日）	〒760-0068 高松市松島町一丁目15-1	(087) 833-7727	(087) 833-7725
高松市傘礼図書館	鍋嶋 武志	火～金 9:30～19:00 土・日・祝 9:30～17:00	月曜日（月曜日が祝日のときは、その翌日） 毎月末（土・日・祝日を除く）	〒761-0121 高松市傘礼町傘礼130-2	(087) 845-4113	(087) 845-4113
高松市香川図書館	岩國 聖治	月・水～金 9:30～19:00 土・日・祝 9:30～17:00	火曜日（火曜日が祝日のときは、その翌日） 毎月末（土・日・祝日を除く）	〒761-1706 高松市香川町川東上1865-13	(087) 879-8970	(087) 879-8972
高松市国分寺図書館	池田 明美	火～金 9:30～19:00 土・日・祝 9:30～17:00	月曜日（月曜日が祝日のときは、その翌日） 毎月末（土・日・祝日を除く）	〒769-0192 高松市国分寺町新居1298	(087) 874-6309	(087) 874-6309
丸亀市立中央図書館	氏家 雅子	月～金 10:00～20:00 土・日 10:00～17:00 （月曜日は第1・第3のみ開館）	月曜日（第1・第3を除く） 毎月末（土・日曜日を除く） 祝日（土・日曜日を除く）	〒763-0022 丸亀市浜町80-1	(0877) 22-3746	(0877) 22-3775
丸亀市立綾歌図書館	氏家 雅子	月～金 9:30～18:00 土・日 9:30～17:00 （月曜日は第3・第5のみ開館）	月曜日（第3・第5を除く） 毎月末（土・日曜日を除く） 祝日（土・日曜日を除く）	〒761-2405 丸亀市綾歌町栗熊西1638	(0877) 86-5915	(0877) 86-5045
丸亀市立飯山図書館	藤本 仁美	月～金 9:30～18:00 土・日 9:30～17:00 （月曜日は第2・第4のみ開館）	月曜日（第2・第4を除く） 毎月末（土・日曜日を除く） 祝日（土・日曜日を除く）	〒762-0087 丸亀市飯山町西坂元547-1	(0877) 98-2666	(0877) 98-7721
坂出市立大橋記念図書館	百相 房江	火～金 9:00～18:00 土・日・祝 9:00～17:00	月曜日（月曜日が祝日のときは、最も近い休日でない日） 毎月末（月末が土・日曜日のときは、金曜日）	〒762-0043 坂出市寿町一丁目3-10	(0877) 45-6677	(0877) 45-6678
善通寺市立図書館	丸濱 晃一	月～土 9:00～19:00 日・祝 9:00～18:00	毎月末（月末が土・日・祝日のときは、翌月の最初の平日）	〒765-8503 善通寺市文京町二丁目1-1	(0877) 63-5188	(0877) 63-5189
観音寺市立中央図書館	大西 敏博	火～金 9:00～18:00 土・日・祝 9:00～17:00	月曜日	〒768-8601 観音寺市坂本町一丁目1-1	(0875) 23-3960	(0875) 23-3961
観音寺市立大野原図書館	瀬尾 昌弘	火～金 9:00～18:00 土・日・祝 9:00～17:00	月曜日	〒769-1611 観音寺市大野原町大野原1368-1	(0875) 54-5715	(0875) 54-2615
観音寺市立豊浜図書館	合田 善春	火～金 9:00～18:00 土・日・祝 9:00～17:00	月曜日	〒769-1602 観音寺市豊浜町和田浜1531-1	(0875) 52-1206	(0875) 52-3109
さぬき市志度図書館	東 直行	火～日 10:00～18:00	月曜日 毎月末（月末が土・日曜日のときは、直近の木曜日） 祝日（祝日が月曜日のときは、その翌日）	〒769-2101 さぬき市志度561-1	(087) 814-2678	(087) 894-0121
さぬき市寒川図書館	中村 淑子	火～日 10:00～18:00	月曜日 毎月末（月末が土・日曜日のときは、直近の木曜日） 祝日（祝日が月曜日のときは、その翌日）	〒769-2321 さぬき市寒川町石田東甲329	(0879) 43-6930	(0879) 43-6930

（注）休館日は、上記のほか年末年始、資料整理日等がある。

図書館名	館長名	開館時間	休館日	所在地	電話番号	FAX番号
東かがわ市立図書館	橋本 栄	火～金 9:00～19:00 土・日・祝 9:00～17:00	月曜日（月曜日が祝日のときは、その翌日） 毎月末	〒769-2692 東かがわ市三本松1172-1	(0879) 25-0696	(0879) 25-0900
引田図書館	橋本 栄	月・水～金 9:00～18:00 土・日・祝 9:00～17:00	火曜日（火曜日が祝日のときは、最も近い休日でない日）	〒769-2992 東かがわ市引田513-1	(0879) 33-5551	(0879) 33-5561
みとよ未来図書館	豊島 智	火～日・祝 9:30～18:00	月曜日（月曜日が祝日のときは、最も近い休日でない日） 毎月末（月末が土・日・月曜日のときは、その前日）	〒767-0011 三豊市高瀬町下勝間2347-1	(0875) 72-5631	(0875) 72-5631
三豊市山本町図書館	合田 雄次	火～日・祝 9:30～18:00	月曜日（月曜日が祝日のときは、最も近い休日でない日） 毎月末（月末が土・日・月曜日のときは、その前日）	〒768-0103 三豊市山本町財田西154 山本町生涯学習センター内	(0875) 63-1041	(0875) 63-1043
みとよこども図書館	石井 良美	火～日・祝 9:30～18:00	月曜日（月曜日が祝日のときは、最も近い休日でない日） 毎月末（月末が土・日・月曜日のときは、その前日）	〒767-0033 三豊市三野町吉津乙2030-1	(0875) 73-3121	(0875) 73-3120
三豊市豊中町図書館	関 賢一	火～日・祝 9:30～18:00	月曜日（月曜日が祝日のときは、最も近い休日でない日） 毎月末（月末が土・日・月曜日のときは、その前日）	〒769-1506 三豊市豊中町本山甲236	(0875) 62-6430	(0875) 62-6431
三豊市詫間町図書館	前川 紀子	火～日・祝 9:30～18:00	月曜日（月曜日が祝日のときは、最も近い休日でない日） 毎月末（月末が土・日・月曜日のときは、その前日）	〒769-1101 三豊市詫間町詫間1338-5	(0875) 83-6828	(0875) 83-6828
三豊市仁尾町図書館	白杵 円	火～日・祝 9:30～18:00	月曜日（月曜日が祝日のときは、最も近い休日でない日） 毎月末（月末が土・日・月曜日のときは、その前日）	〒769-1407 三豊市仁尾町仁尾丁296-1	(0875) 56-9565	(0875) 56-9507
土庄町立中央図書館	港 育広	火・木～日 9:00～18:00 水 9:00～19:00	月曜日（月曜日が祝日のときは、翌日も休館） 毎月末 祝日	〒761-4121 小豆郡土庄町洲崎甲1400-1	(0879) 62-0273	(0879) 62-2922
小豆島町立図書館	森 稔	火～日 10:00～18:00	月曜日（月曜日が祝日のときは、翌日も休館） 毎月末（土・日・祝日を除く） 祝日	〒761-4411 小豆郡小豆島町安田甲24-1	(0879) 82-0291	(0879) 82-0298
三木町文化交流プラザ	森 正彦	火～日・祝 9:30～18:30	月曜日（月曜日が祝日のときは、最も近い休日でない日） 毎月最終木曜日	〒761-0703 木田郡三木町大字鹿伏360	(087) 898-9222	(087) 898-9666
ライブラリーうたづ	岩根 正幸	火～日・祝 9:30～21:00	月曜日（月曜日が祝日のときは、その翌日） 毎月最終金曜日（8月・9月・12月を除く）	〒769-0206 綾歌郡宇多津町浜六番丁88	(0877) 49-8025	(0877) 56-7282
綾川町立図書館 （生涯学習センター）	横山 正幸	火～日・祝 9:00～18:00 （毎月最終金曜日のみ 9:00～19:00）	月曜日（月曜日が祝日のときは、その翌平日） 第4木曜日	〒761-2305 綾歌郡綾川町滝宮318	(087) 876-6100	(087) 876-6101
綾川町立綾上図書館	横山 正幸	火～日・祝 9:00～17:00	月曜日（月曜日が祝日のときは、その翌平日） 第4木曜日	〒761-2204 綾歌郡綾川町山田下2224	(087) 878-2251	(087) 878-2307
多度津町立明徳会図書館	三木 久美子	火～日 9:00～17:00	月曜日 毎月末 祝日（祝日が月曜日のときは、その翌日）	〒764-0011 仲多度郡多度津町 栄町三丁目1-56	(0877) 32-3246	(0877) 32-5132
まんのう町立図書館	亀井 真治	月・水～金 10:00～18:00 土・日	火曜日	〒766-0022 仲多度郡まんのう町吉野下957	(0877) 56-4055	(0877) 56-4066
金刀比羅宮図書館	琴陵 泰裕	館内修繕のため休館中		〒766-8501 仲多度郡琴平町892-1	(0877) 75-2121	(0877) 75-2125

（注）休館日は、上記のほか年末年始、資料整理日等がある。

# Ⅸ 公共図書館、巡回文庫配本団体

☆	香川県立図書館	1
★	公共図書館等 (地域館を含む)	32
▲	巡回配本団体	2

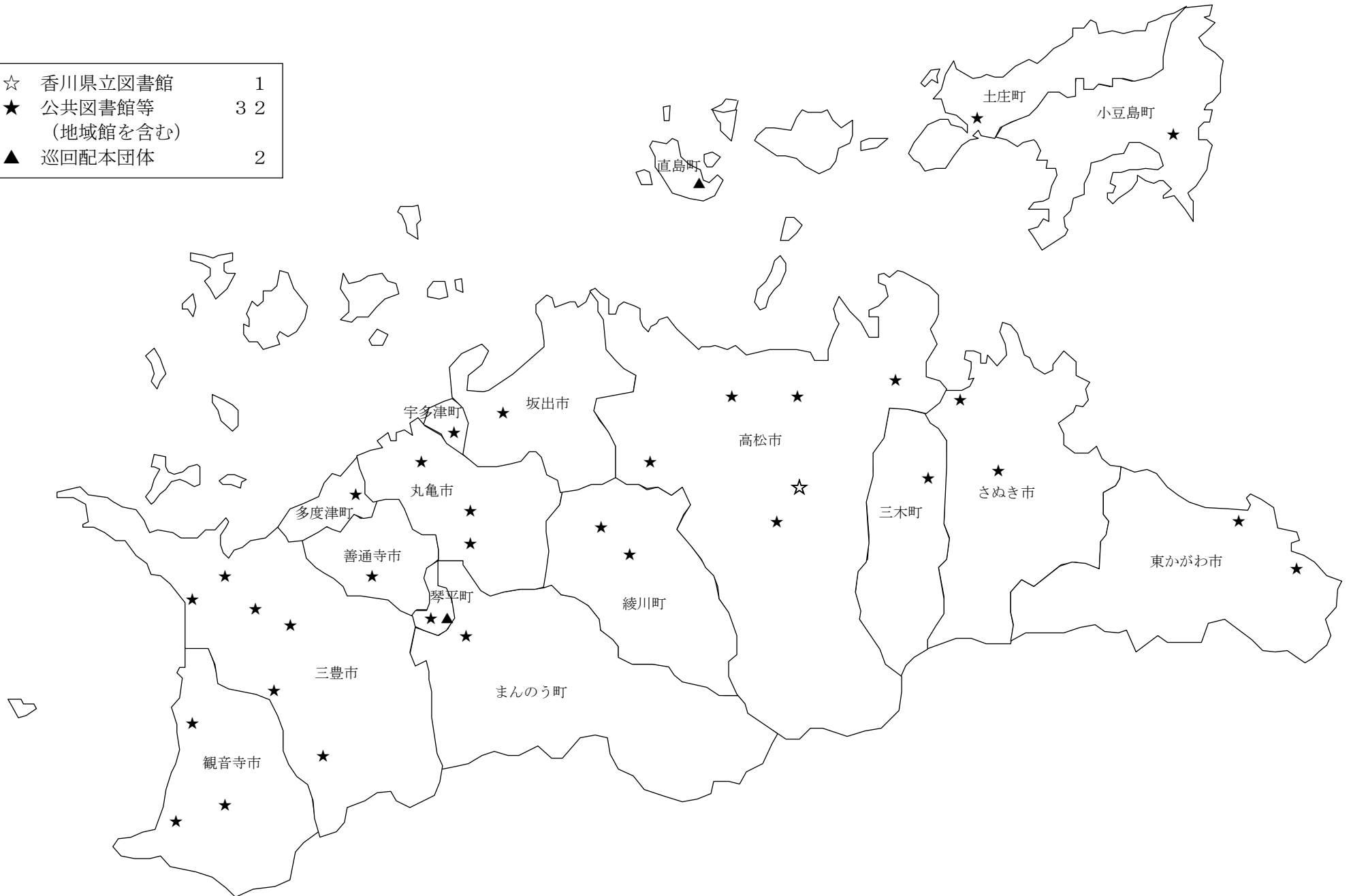

## 香川県立図書館

〒761-0393 高松市林町2217-19（香川インテリジ<sup>®</sup>ェントパーク内）

TEL 087-868-0567 FAX 087-868-0607

HP <https://www.library.pref.kagawa.lg.jp/>（パソコン）

<https://www.library.pref.kagawa.lg.jp/winj/sp/top.do>（スマートフォン）

<https://www.library.pref.kagawa.lg.jp/m/>（携帯）